

# Suport al professorat amb estudiantat amb NEE

Serveis d'inclusió

S'ha convidat representants del PAS i de la Delegació d'Estudiants per tal que puguin fer de vehicle i respondre possibles dubtes.

Jasmina Casals, Maria Carme Estrada, Carles Farré, Núria Garrido  
Carme Góngora, **Carme Hervada.**

**RIC**

# Objectius de les reunions

- Informar del servei.

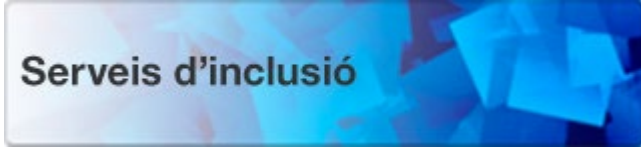
The logo for 'Serveis d'inclusió' features the text 'Serveis d'inclusió' in a white, sans-serif font, centered within a blue rectangular box. The background of the box is a vibrant, abstract pattern of overlapping, semi-transparent blue and white geometric shapes, creating a dynamic, crystalline effect.

Serveis d'inclusió

- Donar informació i orientació al professorat que tinguin estudiants amb NEE.
- Realitzar un seguiment d'actuació a l'atenció a la diversitat.

# Funcionament

- 2 Reunions amb el professorat:
  - Al començament de curs, primer quadrimestre (tardor).
  - A l'inici del segon quadrimestre (primavera).
- A cadascuna d'aquestes reunions es convocarà els professors i professores que tinguin o hagin tingut estudiantat amb NEE amb la finalitat de poder fer un traspàs d'informació i, a la vegada, un seguiment de l'evolució, si s'escau. (sense dir noms de persones, per a preservar-ne l'anonimat)

# Necessitats Educatives Específiques

- **Necessitats Educatives Específiques** relacionades amb la discapacitat sensorial visual o auditiva, mobilitat reduïda o discapacitat motora, malalties cròniques, problemàtica psíquica/psicològica, situacions personals difícils, incapacitat temporal (fractures, operacions, rehabilitació...) que repercuteixen directament en l'estudi o treball acadèmic.

# Deficiència Visual

- Dificultats en l'orientació espacial i en la mobilitat.
  - Limitacions a l'accés de material imprès o pantalles.
  - Programes de text a veu
- 
- Convé facilitar la documentació amb antelació.
  - A l'hora de fer els exàmens, convé adaptar-se a les necessitats.
  - Cal fer servir les mateixes tècniques d'avaluació que per als altres companys.
  - Cal permetre ajudes tècniques de suport.
  - Cal comptar que es necessita més temps.

# Deficiència Auditiva

- Dificultats en la comprensió, adquisició i ús de termes abstractes (solen tenir un vocabulari més reduït).
- Dificultats en la comprensió d'instruccions escrites. Calen frases curtes, directes.
- Convé facilitar la documentació amb antelació.
- A l'hora dels exàmens, cal donar-ne les instruccions, mirant-los a la cara i vocalitzant bé.
- Cal permetre ajudes tècniques de suport
- Cal comptar que es necessita més temps.

# Problemes de mobilitat o discapacitat física

- Dificultats en la mobilitat no comporta pèrdua intel·lectual, encara que hi pugui haver limitacions en la comunicació.
- Convé facilitar la documentació amb antelació.
- Cal fer servir les mateixes tècniques d'avaluació que per als altres companys.
- Cal permetre ajudes tècniques de suport.
- Cal comptar que es necessita més temps.

# TDAH -Dèficit d'atenció amb o sense hiperactivitat

- Mantenir-hi el contacte sovint.
  - Ajudar a l'organització.
  - Facilitar la relació amb els altres companys.
  - Programes de text a veu.
- 
- A l'hora dels exàmens, posar-lo en llocs sense distractors.
  - Cal comptar que li cal més temps.

# Dislèxia

- Verbalitzar el que hi ha escrit.
- Programes de text a veu.
  
- A l'hora dels exàmens, posar-lo en llocs sense distractors.
- Cal comptar que li cal més temps.
- Cal permetre ajudes tècniques de suport.

# TEA - Asperger

- Ajudar a l'organització.
  - Guiar en la formació de grups
  - Establir guions de feines.
  - Anticipar materials.
- 
- Cal comptar que li cal més temps.
  - Cal permetre ajudes tècniques de suport.

# Incapacitat temporal o sobrevinguda

- Depèn de cada cas i del tipus d'incapacitació.
- Hi ha una comissió ad-hoc per a mirar d'unificar les actuacions davant d'aquests casos.
- De moment, a cada escola ho dirimeix el Cap d'Estudis corresponent.
- Si cal, es pot fer una anul·lació de matrícula ( NAGRAMA 5.6: Pròrroga del còmput de temps per a l'aplicació de les normes de permanència. Via instància i SAU)

# Resumint - AULA

- Recordar a tot l'estudiantat que si ha comunicat amb antelació que té NEE pot tenir més temps per l'examen i/o altres adaptacions donant continuïtat a les que ha tingut al Batxillerat.
- Generalment, ells us guiaran sobre el que necessiten.
- Cal facilitar-los la documentació amb antelació.
- Fer servir les ajudes tècniques que calguin.

# EXÀMENS (inclou les recomanacions de la comissió ad-hoc)

- Avisar amb antelació a l'estudiantat del format de l'examen (tipus test/resposta oberta, una part, dues parts, durada de cada part, possible descans, ...)
- Dissenyar el full de la prova amb tipografia accessible :
  - Font: Arial, Courier, Helvètica o Verdana
  - Mida: 14 punts (està en estadi de proves. Si no hi ha estudiants amb discapacitat visual, es pot baixar als 11 punts)
  - Espaiat: estàndard / normal
  - Sobre paper blanc, no quadriculat
- Redacció a base de frases curtes, poques subordinades.
- Redacció directa.
- Si cal, permetre tècniques de suport.

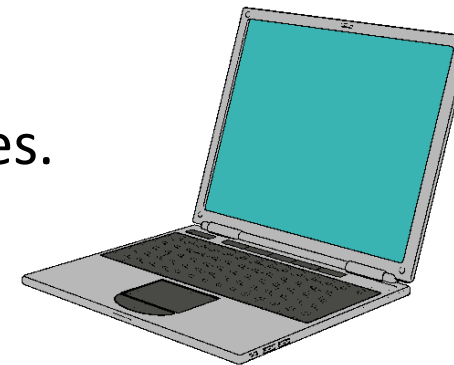

# EXÀMENS (inclou les recomanacions de la comissió ad-hoc)

- Més temps. Compteu que si un estudiant triga entre 6 i 7 vegades més que vosaltres en resoldre un exercici, una persona amb NEE en necessita entre 7.5 i 8.75 vegades més. (Si fos el cas de ceguesa absoluta, fins a uns 10 cops més).

# EXÀMENS (inclou les recomanacions de la comissió ad-hoc)

- Acosteu-vos discretament a l'estudiantat que té dret a una adaptació, i comuniquen-li que té aquest dret. Si cal, pot tenir un espai reservat a primera fila, i cal informar-lo dels tempos del seu examen.
- Explicar oralment i escriure a la pissarra les instruccions de la prova (durada, etc.)
- Demanar explícitament que, per respecte als companys que segueixen fent la prova, quan acabin i surtin ho facin amb el màxim silenci i no s'acumulin davant la porta de l'aula

# Resumint PAS i DEE

- Si és en època de matrícula adreçar-los al web <https://inclusio.upc.edu/ca>
  - Hi ha l'enllaç directe des de la plana de l'escola. Allà hi ha les instruccions: fonamentalment hi ha l'adreça on s'hi ha de penjar la documentació que acredita el que tenen i els hi diu que han de demanar hora amb l'oficina a Barcelona, o amb el RIC de l'escola
- Si és una incapacitat temporal o sobrevinguda adreçar-los al cap d'estudis corresponent

# Com fer una instància (3 passos)

- Primer: anem a l'esecretaria del centre: <https://esecretaria.upc.edu/>
- Segon: ens hi identifiquem
- Tercer:

# Com fer un SAU

- Primer anem a l'enllaç: <https://sau.eseiaat.upc.edu/>.
- Segon ens hi identifiquem
- Tercer **tenim l'opció d'adjuntar-hi documents i altres tipus d'arxius.**

- Help Topic:** A dropdown menu with 'Estudiant ESEIAAT' selected.
- Email:** max.ribera@estudiant.upc.edu
- Client:** max.ribera
- Pla d'estudis:** A dropdown menu with '--- Select ---' selected.
- Assumptes / Summary:** A text input field with a red asterisk indicating it is required.

At the bottom, there is a rich text editor with a toolbar and a placeholder text: 'Detalls sobre els motiu(s) pels que s'ha obert el tiquet. // Details on the reason(s) for creating this ticket.'

The login form contains the following fields:

- nombre.apellido:** A text input field.
- password:** A text input field with a red asterisk indicating it is required.

There is a 'Sign In' button and a lock icon on the right side of the form. At the bottom, there is a footer with the text: 'Copyright © 2019 Campus Terrassa - All rights reserved. powered by CS ticket'.

# MILLORES

The logo for 'Serveis d'inclusió' features the text 'Serveis d'inclusió' in a white sans-serif font, positioned on the left side of a rectangular graphic. The graphic consists of several overlapping, semi-transparent blue and white geometric shapes, resembling cubes or rectangular prisms, creating a 3D effect. The background of the graphic is a gradient of light blue and white.

Serveis d'inclusió

- Tota la comunitat universitària hauria de rebre aquesta informació.
- Fer una bona difusió d'aquesta informació.
- Mantenir la web sempre actualitzada.
- El PDI, PAS i DEE hauria de mostrar interès envers el tema.
- Comportament proactiu malgrat la LPD.
- Incorporar aquesta formació a l'ICE.
- Ser un Campus Inclusiu.

Enquesta: volem saber la vostra opinió!

[bit.ly/inclu-pdi](https://bit.ly/inclu-pdi)

Gràcies per haver vingut!

Si voleu informació més detallada en podem parlar personalment [carme.hervada@upc.edu](mailto:carme.hervada@upc.edu)

o bé podeu consultar-la en els enllaços següents:

<https://inclusio.upc.edu/ca>

<https://www.uji.es/serveis/use/base/pad/accionsdesuportp/suportpdi/suportaprofENEE/#1>

[http://sapdu.unizar.es/sites/default/files/Guia\\_atencio\\_estudiants\\_amb\\_discapacitat.pdf](http://sapdu.unizar.es/sites/default/files/Guia_atencio_estudiants_amb_discapacitat.pdf)